Gobierno Abierto

LOS COMPROMISOS

Primer Plan de Acción de Rosario

COLECTIVO CIUDADANO PARA EL GOBIERNO ABIERTO Rosario

Open Government Partnership

OGP LOCAL Ciudad de Rosario

Municipalidad de Rosario

LOS COMPROMISOS DEL PLAN DE ACCIÓN

¿Qué son?

Los compromisos son **objetivos ambisiosos** que los miembros de OGP se comprometen a cumplir en el marco de un Plan de Acción.

¿Quiénes los crean?

Para tener validez los compromisos deben ser **cocreados por la ciudadanía en conjunto** (incluyendo al gobierno, las organizaciones civiles y todas las personas que deseen participar).

¿Cómo se construyen?

Los compromisos parten de **propuestas** que se obtienen a través de consultas y debates públicos.

PRIMER PLAN DE ACCIÓN
Rosario 2021 - 2023

COLECTIVO CIUDADANO PARA EL GOBIERNO ABIERTO Rosario

Open Government Partnership

OGP LOCAL Ciudad de Rosario

Municipalidad de Rosario

Compromisos estratégicos, bien articulados y orientados a resultados tienen más posibilidades de generar cambios.

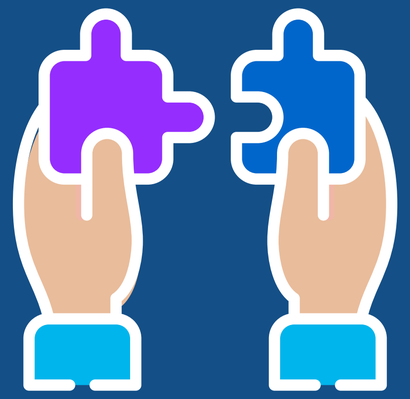

Bien articulados y orientados a resultados

Los compromisos deben ser específicos y describir claramente:

- El problema a abordar

(definir un problema económico, social, político o medioambiental)

- El status quo o el estado actual de las cosas

(describir situación concreta o el contexto del problema al momento)

- Los productos, los resultados y los cambios esperados

(especificar el cambio de comportamiento esperado y objetivo en lugar de los resultados intermedios)

Compromisos estratégicos, bien articulados y orientados a resultados tienen más posibilidades de generar cambios.

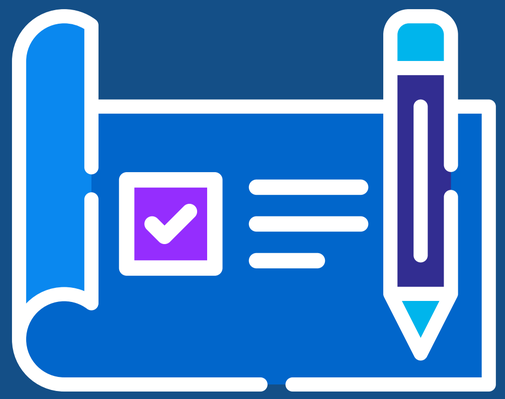

Estratégicos

Considerar **la viabilidad y ambición** de los compromisos que se están desarrollando a lo largo del proceso de cocreación.

Se buscarán priorizar compromisos que:

- son un cambio para las reglas del juego (o la creación de nuevas) en relación a prácticas, políticas o instituciones que gobiernan un área de políticas, el sector público y/o la relación entre los ciudadanos y el estado

- generen cambios vinculantes e institucionalizados en todo el gobierno

En resumen: ¿cómo es un compromiso?

COMPROMISO

1 Describe un problema específico

2 Ofrece información del punto de partida (contexto actual)

3 Explicita un resultado esperado

4 Propone actividades o hitos posibles como futuros logros

PRIMER PLAN DE ACCIÓN
Rosario 2021 - 2023

COLECTIVO CIUDADANO PARA EL GOBIERNO ABIERTO Rosario

Open Government Partnership

OGP LOCAL Ciudad de Rosario

Municipalidad de Rosario